

1º Educación Infantil

LUNES	MARTES	MIÉRCOLES	JUEVES	VIERNES
9:00 Área CRR	9:00 Área CA	9:00 Área DEE	9:00 Área CRR	9:00 Área CRR
10:00 Área DEE	10:00 Área DEE	10:00 Religión	10:00 Área DEE	10:00 Área DEE
11:00 Recreo	11:00 Recreo	11:00 Recreo	11:00 Recreo	11:00 Recreo
11:30 Área CA/CRR	11:30 Área CA	11:30 Área CA	11:30 Área CA/CRR	11:30 Área CA/CRR
12:30 Área DEE	12:30 D. Bilingüe	12:30 D. Bilingüe	12:30 Área DEE	12:30 Área DEE
13:15 Área CA Psicomotri.	13:15 D. Bilingüe	13:15 D. Bilingüe	13:15 Área CA	13:15 Área CA Psicomotri.

Equipo Educativo

TUTOR/A y profesorado de Educación Infantil

1º El: Beatriz Valenzuela Castro
2º El: Montserrat García Castillo
3º El: María Alharilla Salas del Pino

Miriam Torres Cazalla

Día y Hora de Tutoría: Lunes 18 h

SEPTIEMBRE 2023							OCTUBRE 2023						
L	M	Mi	J	V	S	D	L	M	Mi	J	V	S	D
1													
11													
15													
20													

NOVIEMBRE 2023							DICIEMBRE 2023						
L	M	Mi	J	V	S	D	L	M	Mi	J	V	S	D
1													

ENERO 2024							FEBRERO 2024						
L	M	Mi	J	V	S	D	L	M	Mi	J	V	S	D

MARZO 2024							ABRIL 2024						
L	M	Mi	J	V	S	D	L	M	Mi	J	V	S	D

MAYO 2024							JUNIO 2024						
L	M	Mi	J	V	S	D	L	M	Mi	J	V	S	D

JULIO 2024							AGOSTO 2024						
L	M	Mi	J	V	S	D	L	M	Mi	J	V	S	D

18 Oct. Fiesta Local
1 Mar. Día Libre Designación
11 Jun. Día Libre Designación

Santa María de los Apóstoles

Ctra. de Jabalcuz, 51

Teléfono: 953231605



www.smapostoles.es



[SmapostolesJaen](https://www.facebook.com/SmapostolesJaen)



[@SmapostolesJaen](https://twitter.com/SmapostolesJaen)



CENTRO EDUCATIVO SANTA MARÍA DE LOS APÓSTOLES



Curso 2023-2024

JORNADA LECTIVA

El Centro abre sus puertas a las 7.30 h y cierra a las 21 h

Horario de El y EP: de 9 a 14 h (recreo 12 a 12.30 h)

Horario de ESO: de 8 h a 14.30 h
(recreo 11 h a 11.30 h)

Horario de FP y FPGB: mañanas de 8 h a 14.30 h
(recreo 11 h a 11.30 h); tardes de 15 h a 21 h

Centro 7.30 h  Cierre 21 h

El y EP 9 h  14 h

ESO 8 h  14.30 h

FP y FPGB 8 h  14.30 h

FP y FPGB 15 h  21 h

EQUIPO DIRECTIVO

Directora Titular: M^a Carmen Anguita Gámez

Coordinadora Pedagógica del ETU: M^a del Mar Miranda Caño

Directora Pedagógica: Dolores Hueso Espinosa

Jefe de Estudios El y EP: Javier López Jiménez

Jefe de Estudios ESO: Enrique Aybar Crivillé

Jefe de Estudios FP y FPGB: Salvador Navas Vallejo

HORARIO DE ATENCIÓN A FAMILIAS

Dirección Titular: Lunes a Viernes previa cita

Dirección Pedagógica: Lunes a Viernes previa cita

Jefe de Estudios El y EP: Lunes a Viernes previa cita

Jefe de Estudios ESO: Lunes a Viernes previa cita

Jefe de Estudios FP y FPGB: Lunes a Viernes previa cita

Secretaría: Lunes 10 h a 12.30 h / Martes 10 h a 12.30 h /
Jueves 10 h a 13.30 h / Viernes 9.00 h a 13.30 h

Uniformidad: Lunes 9.30 h a 11.30 h / Martes 13.00 h a
14.00 h / Miércoles 13.00 h a 14.00 h / Jueves 13.00 h a
14.00 h / Viernes 9.30 h a 11.30 h

OBJETIVO EDUCATIVO DEL CURSO

EDUCACIÓN INFANTIL

Llevar a cabo situaciones de aprendizaje contextualizadas que fomenten el desarrollo de la competencia digital y favorezcan el trabajo cooperativo

EVALUACIÓN EDUCACIÓN INFANTIL

Primera Evaluación

Sesión de Evaluación: 14 Diciembre 2023

Entrega de Notas: 18 Diciembre 2023

Segunda Evaluación

Sesión de Evaluación: 19 Marzo 2024

Entrega de Notas: 21 Marzo 2024

Evaluación Ordinaria

Sesión de Evaluación: 25 Junio 2024

Entrega de Notas: 26 Junio 2024

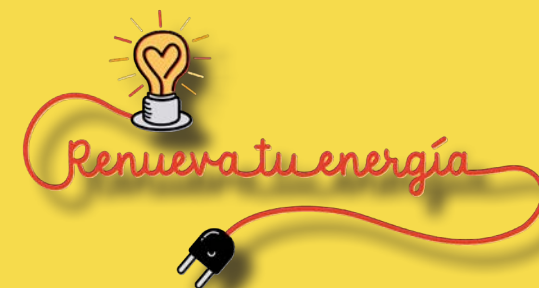

P

PRE

5-6 años

Habilidades metalingüísticas y matemáticas

A

ABC

7-9 años

Fundamentos de lectura y comprensión. Iniciación al pensamiento lógico matemático

M

MENTOR

10-12 años

Análisis y razonamiento lógico. Estrategias para la resolución de problemas.